

**PROGETTO ESECUTIVO**

per lavori di realizzazione del terzo stralcio della pista ciclabile nel  
Comune di Giacciano con Baruchella - località Baruchella - da zona  
agroindustriale a Centro Commerciale "Il Faro".



TAVOLA:  
**4/b**

**PLANIMETRIA Scala 1:400**  
**STATO DI FATTO**

REVISIONE	DATA	DESCRIZIONE

Il Tecnico Incaricato:

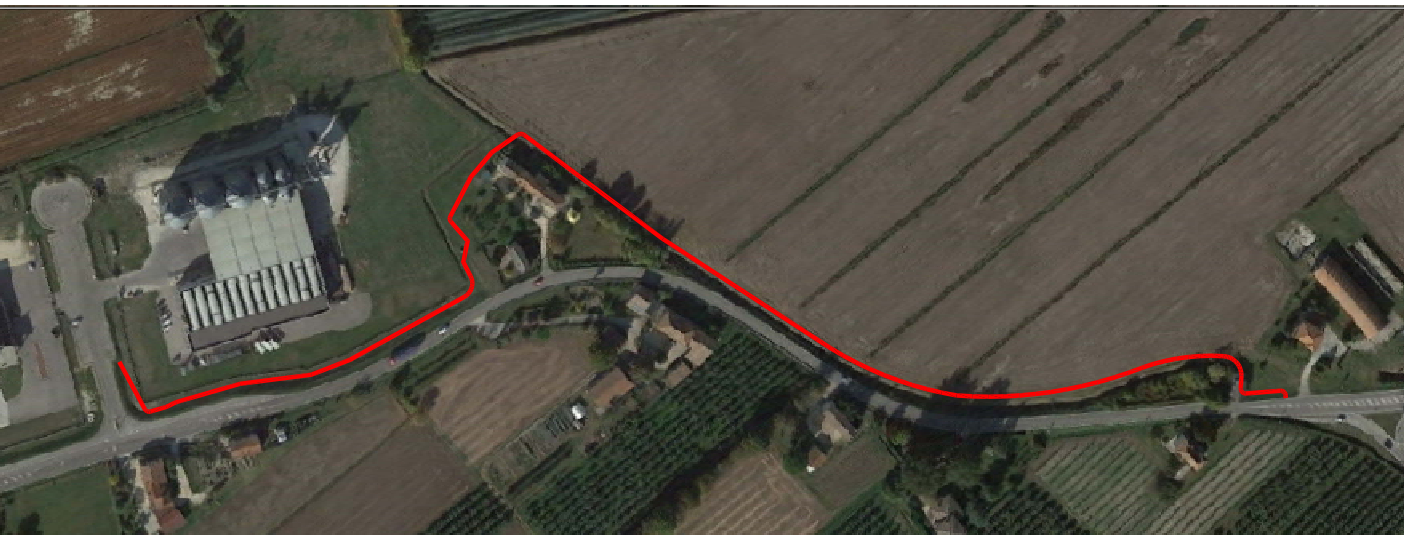
Paolo Fag. Marino







San Bellino Ggosto 2023

Il Responsabile

dell'area tecnica:

STUDIO TECNICO ING. MASSIMO BORDEN  
Via Doriga Bastinetti n° 71 - 45020 - San Bellino (RO) Tel. e Fax 0425/703390 e-mail: info@studiotechingbordin.net

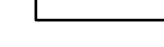
**LEGENDA**

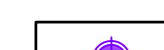
-  Scalo esistente
-  Attraversamento ciclo-pedonale esistente
-  Pista ciclabile esistente
-  Guard-rail esistente
-  Vialetto accesso carroia esistente
-  Accesso carroia
-  Accesso pedonale
-  Illuminazione Pubblica esistente
-  Recinzioni esistenti

